Krāslavas novada
TŪRISMA INFORMĀCIJAS CENTRS
Pils iela 2, Krāslava, LV-5601
Tālr.: +371 656 22201, mob. tālr. +371 29376090, tic@kraslava.lv, www.visitkraslava.com

Sezonas atklāšanas brauciens pa Krāslavas novada pierobežas tūrisma objektiem

Krāslava - Kalnieši – Piedruja – Indra – Krāslava

24. maijs

Brauciens tiek rīkots ar mērķi iepazīt Krāslavas novada tūrisma objektus. Šī gada brauciena maršrutā iekļauti tūrisma objekti, kas atrodas novada pierobežas teritorijā. Tie ir gan jauni tūrisma objekti, gan tādi, kas jau iekarojuši tūristu sirdis.

! Brauciena kopējās izmaksas – 10 EUR no personas *(tajās ietilpst ēdināšana).*

! Interesenti braucienā piedalās ar savu transportu! *Maršruta kopējais garums ir ~ 90 km*

Aicinām ikvienu interesentu ***pieteikties braucienam līdz 2019. gada 20. maijam****, zvanot pa tālr. +371 22021290 vai sūtot vēstuli uz e-pastu inga.pudnika@kraslava.lv ar norādi "Pieteikums braucienam".*

! Obligāti līdzi jāņem personu apliecinošs dokuments.

Laiks	*Apskates objekts*
8:00 – 8:15	**Pulcēšanās pie Krāslavas novada TIC** *Pils iela 2, Krāslava (Krāslavas grāfu Plāteru pils komplekss)*
8:30 – 9:15 *Atgonišķi, Kalniešu pag.* *+371 26202829*	**Brīvdienu māja "Bērzkalns"** Atpūta pie dabas skaistā, klusā vietā. Mājas pirmajā stāvā ir istaba ar 3 guļvietām, virtuvi, dušu un tualeti. Virtuve ir aprīkota ar ledusskapi, gāzes plīti, mikroviļņu krāsni. Otrajā stāvā ir atpūtas istaba ar 4 guļvietām un balkonu. Ārā ir liels dīķis ar laipu. Blakus dīķim atrodas lapene ar galdu (~ 15 cilvēkiem) un šūpoles.
9:35 – 10:00 *Silovi, Kalniešu pag.* *+371 25633636*	**Motelis "Piekalne"** Naktsmītnes radošiem cilvēkiem. Plaša Jevģenija Pohoduna gleznu galerija, ieroču kolekcija, bibliotēka. Ekskursijas saimniecībā.
10:15 – 11:15 *"Zemkalni", Silovi, Kalniešu pag.* *+371 28460231* *+371 20208886*	**Brīvdienu māja "Ella Ko"** Atrodas klusā, nomaļā vietā, meža ielokā. Dīķis, var makšķerēt, laivot, bērnu rotaļu laukums. Gleznaini auto maršruti pa mežu (ziemā un vasarā). Terase, skatu tornis. 3 kempinga mājiņas; AIRSOFT spēle (aprīkojums 10 cilvēkiem).
11:30 – 12:00 *Kalnieši, Kalniešu pag.* *+371 28856195*	**Kalniešu pagasta muzejs** Muzejā ir iespējams apmeklēt dažādas ekspozīcijas, kas veltītas Kalniešu pagasta vēsturei un izglītībai. Muzeja istabā ir izstādītas ne tikai senatnes liecības, bet arī mūsdienu materiāli.

12:15	***Ierašanās Piedrujā***
12:15 – 13:15 *Piedruja,* *Piedrujas pag.* *+371 26357228*	**Pusdienas viesnīcā "Piedruja"** Piedrujā jau vairākus gadus darbojas motelis "Piedruja", kas piedāvā naktsmītnes 52 cilvēkiem, konferenču telpas 25 cilvēkiem, ekskursijas pa Piedruju un tās apkārtni. Viesnīcas saimnieki piedāvā pusdienas ar Latgales kulinārā mantojuma ēdieniem. 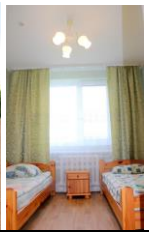
13:15 – 14:00	**Ekskursija pa Piedrujas pagastu** Ekskursijas laikā redzēsiet: Piedrujas katoļu un pareizticīgo baznīcas, Piedrujas pagasta muzeju, Daugavas akmeni, ozolu aleju, monitoringa staciju.
14:15	***Ierašanās Indrā***
14:15 – 15:30	**Ekskursija pa Indru** Ekskursijas laikā apmeklēsim Tēvijas parku, gaisa tiltu, Indras parku, veco aptieku u.c. objektus. Iecienītākie apskates objekti Indrā ir: **Laimes muzejs** *Sporta iela 2, Indra, +371 26306006* Kā dāvana Latvijai tās simtgadē, Indrā tika atvērts Laimes muzejs. Tā interaktīvā ekspozīcija aicinās ikvienu darboties, sajust un domāt, skatīties nākotnē, nevis pagātnē. Muzeja uzdevums nav sniegt atbildi uz jautājumu "Kas ir laime?", bet rosināt cilvēkos pozitīvas emocijas, ļauties iespaidiem, radīt, iedvesmot un meklēt katram savu atbildi uz šo jautājumu. Parādīt laimes sajūtas dažādību. **Aušanas darbnīca** *Indra, Krāslavas novads, +371 26430121* Audējas, strādājot pēc senas tradicionālas latgaliešu "skalu deķu" tehnikas, saglabā to nākamajām paaudzēm. Šeit it kā no jauna atdzimst mūsu senču aušanas arods. Darbnīcā var ne vien apskatīties jau gatavus darbus, bet arī pašam darboties pie īstām stellēm. Darbnīcas audēju, kā arī mūsu vecmāmiņu, izstrādājumus var apskatīt izstāžu zālē "Indras pūralāde". Regulāri tiek rīkotas tematiskās izstādes.
15:30 – 16:15	**Indras ievārījumu degustācija** Indra ir slavena ar saviem īpašajiem Indras ievārījumiem, kas gatavoti pēc vietējām receptēm un no vietējiem produktiem. Iepriekš pasūtot, var vērot ievārījuma vārīšanas procesu, noslēgumā – ievārījuma degustācija ar pankūkām.
16:15 - …	***Mājupceļš***